

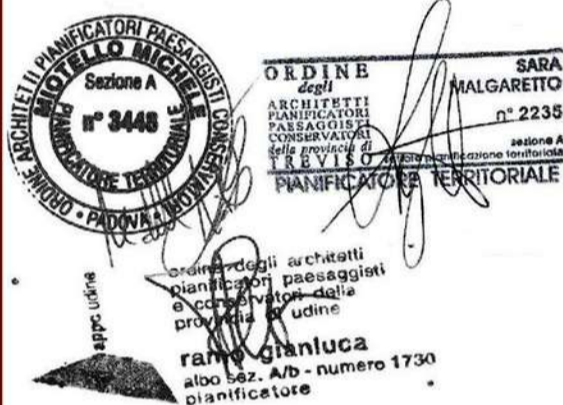

REGIONE VENETO  
 PROVINCIA DI TREVISO  
 COMUNE DI BREDA DI PIAVE

ELABORATO  
 T.5

**PIANO DI ASSETTO DEL TERRITORIO**  
 art. 15 LR n. 11/2004  
**Carta delle Azioni per il Paesaggio**



ADOZIONE  
 DCC n.65 del 19.12.2019  
 Conferenza di Servizi 28/06/2021  
 D.G.P. n. 92/06/07/2021  
 (BUR n. 98 del 23/07/2021)

AGOSTO 2021

REGIONE VENETO  
 Direzione Urbanistica e Paesaggio

PROVINCIA DI TREVISO  
 Urbanistica, Pianificazione Territoriale e SITI

COMUNE DI BREDA DI PIAVE

Sindaco  
 Moreno Rossetto

Segretario Comunale  
 Dott. Stefano Dal Cin

Responsabile U.O. Urbanistica  
 Arch. Lorenzo Barbon

PROGETTAZIONE  
 "MRM PLUS"

Dott.ssa Urb. Sara Malgaretti

Dott. Pian. Gianluca Ramo

Dott. Urb. Gianluca Malaspina

Dott. Pian. Michele Molitello

ANALISI SPECIALISTICHE  
 Dott. Maurizio Leoni Agronomo  
 Adastra Engineering Srl  
 Dott. Paolo Sivieri Geologo

Dalorato T.5  
 Scala 1:10.000

**Carta delle Azioni per il Paesaggio**

LEGENDA

N.T.

- Edificio vincolato ai sensi del D.Lgs. n. 42/2004
  - Villa Veneta
  - Manufatto dell'archeologia industriale
  - Edificio tutelato in sede di Piano regolatore generale (PRG)
  - Luogo della memoria della Grande Guerra
  - Capitello
- Azioni di riqualificazione e riordino**
- Ambito di riordino dell'edificazione diffusa Art. 46
  - Area di degrado urbanistico e paesaggistico Art. 50
  - Elemento lineare di degrado paesaggistico Art. 50
  - Fascia di transizione città-campagna Art. 41
  - Elemento puntuale di degrado urbanistico e paesaggistico Art. 50
- Azioni di trasformazione in contesti di valore paesaggistico**
- Ambito di sviluppo insediativo Art. 41
  - Viabilità di progetto Art. 52

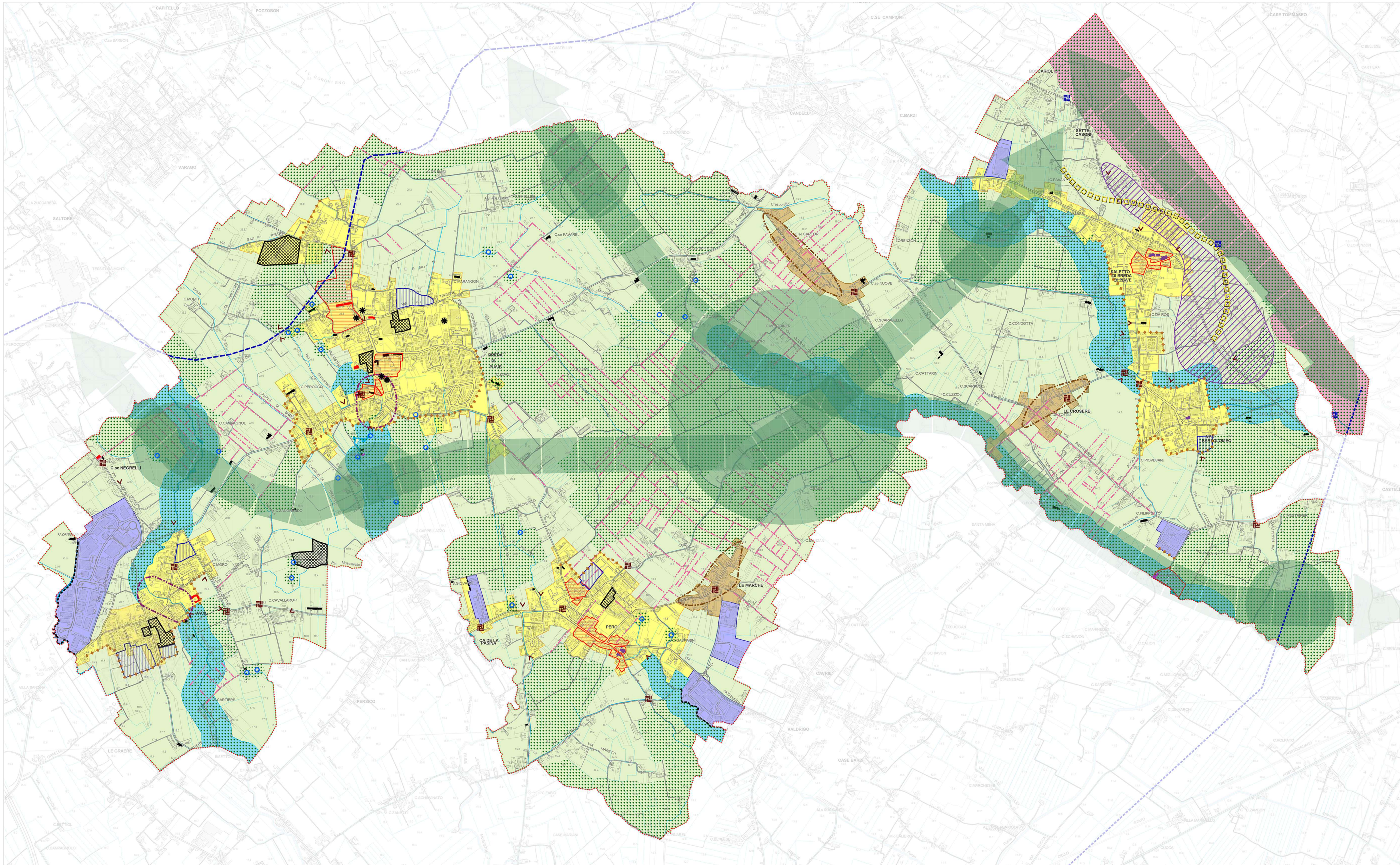

Dalorato T.5  
 Scala 1:10.000

**Carta delle Azioni per il Paesaggio**

LEGENDA

N.T.

- Confine comunale
- Unità di Paesaggio**
- Paesaggio fluviale della gola del Piave Art. 38
  - Paesaggio dei corsi d'acqua di risorgiva e di pianura
  - Paesaggio rurale ad utilizzazione agricola
  - Paesaggio urbanizzato prevalentemente residenziale - consolidato
  - Paesaggio urbanizzato prevalentemente residenziale - diffuso
  - Paesaggio urbanizzato prevalentemente produttivo
- Azioni di tutela e valorizzazione**
- Ambito naturale ed agricolo consolidato ad elevata integrità paesaggistica Art. 28
  - Contesto figurativo, storico ed architettonico Art. 48
  - Zona di coltivazioni vivaistiche paesaggisticamente rilevante Art. 54
  - Fascia di rilevanza paesaggistica città / corsi d'acqua Art. 48
  - Diretrice e ambiti prioritari di conservazione e valorizzazione del paesaggio naturale e rurale Art. 28
  - Elemento testimoniale dell'agro centuriato Art. 23
  - Limite superiore della fascia delle risorgive Art. 26
  - Limite inferiore della fascia delle risorgive Art. 26
  - Risorgiva Art. 26
  - Cono visuale Art. 34