



Comune di  
Breda di Piave

**P.A.T**  
Piano di Assetto del Territorio

Carta della classificazione  
agronomica dei suoli

Elaborato Tavola **E 5** Scala 1:10.000

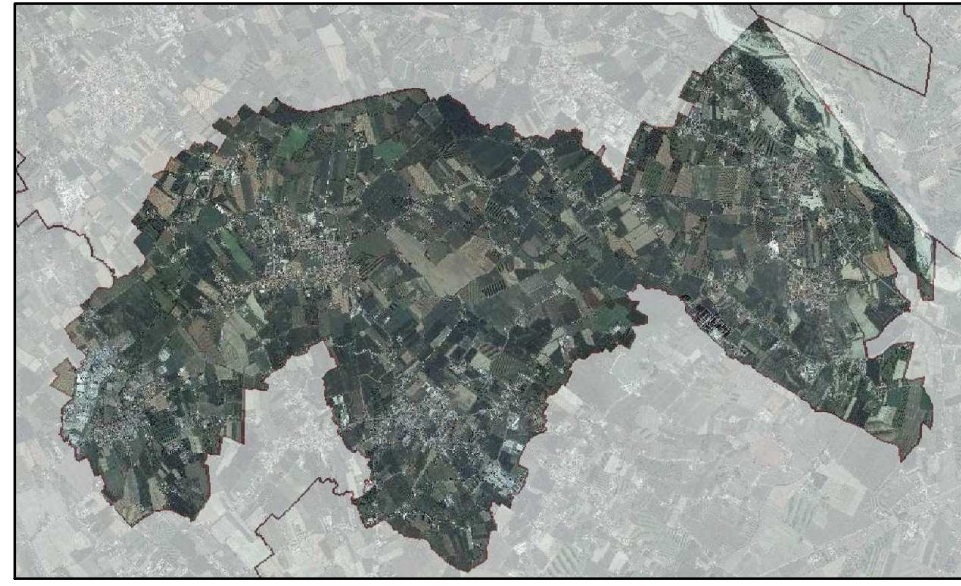





REDAZIONE ELABORATO  
Studio Leoni - Dott. Maurizio Leoni - Agronomo  
Via Donatori del sangue, 20 - 31020 Fontane di Vidorba (TV)  
Tel. e fax: 0422/423000  
E - mail: studioleonif@gmail.com



Collaboratore:  
Dott. Alessio Signori - Agronomo

REV: 00 DATA: 18.01.2014

Legenda

-  Confine comunale
-  Classe I - Suoli senza o con poche limitazioni all'utilizzo agricolo
-  Classe II - Suoli con moderate limitazioni all'utilizzo agricolo
-  Classe III - Suoli con notevoli limitazioni all'utilizzo agricolo
-  Classe IV - Suoli con limitazioni molto forti all'utilizzo agricolo

