

Carta dell'uso del suolo agricolo

Elaborato Tavola **E 1** Scala 1:10.000

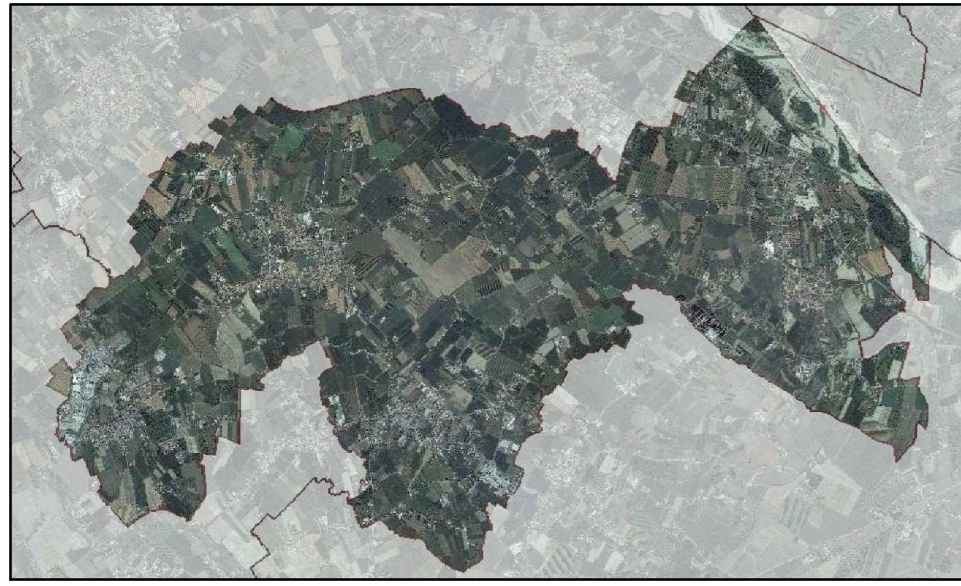

REDAZIONE ELABORATO  
Studio Leoni - Dott. Maurizio Leoni - Agronomo  
Via Donatori del sangue, 20 - 31020 Fontane di Villorba (TV)  
Tel. e fax: 0422/423000  
E-mail: studiuleoni.af@gmail.com  
Collaboratore:  
Dott. Alessio Signori - Agronomo

REV: 00 DATA: 10.01.14

Legenda

-  Confine comunale
-  Viabilità
-  Idrografia
- COPERTURA DEL SUOLO AGRICOLO**
-  21132 - Tare ed incolti (terreno abbandonato)
-  21141 - Colture orticole in pieno campo e vivai
-  21142 - Colture orticole in serra
-  21210 - Seminativi
-  22100 - Vigneti
-  22200 - Frutteti
-  22300 - Oliveti
-  22410 - Arboricoltura da legno
-  22420 - Pioppeti
-  23100 - Prati stabili
-  24300 - Terrenio agrari con vegetazione naturale
-  51200 - Bacini d'acqua
-  61200 - Filari arborei
- CATEGORIE FORESTALI**
-  Saliceti e altre formazioni riparie

