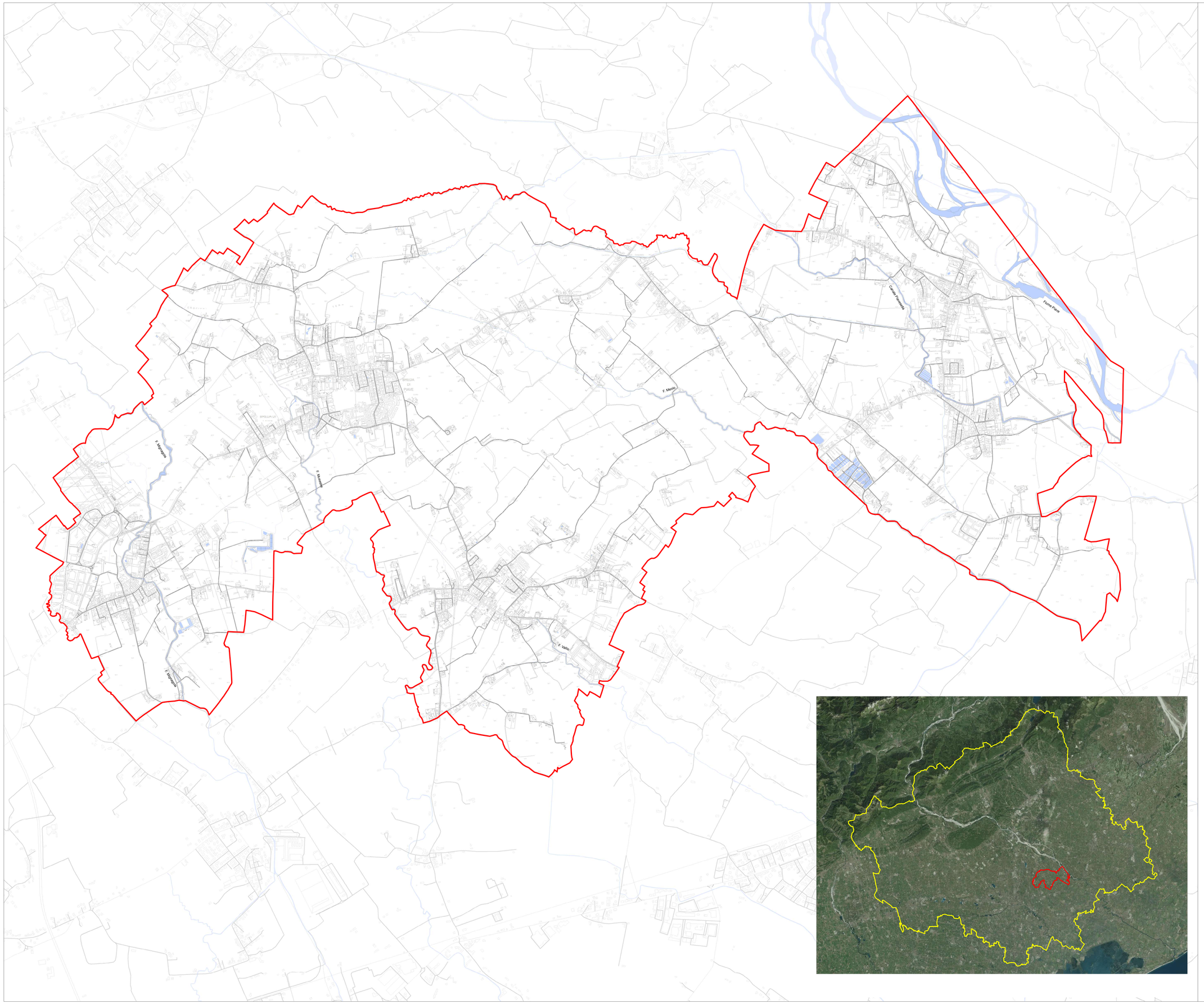

| Rev. | Data | Descrizione | Elaborato | Controllato | Approvato |
|---|---|---|---|---|---|
| 00 | 14 ottobre 2016 | Corografia e carta amministrativa | C. Lavarato | G. Rigatto | P. Sovieri |
| | | | | | |
| | | | | | |


**Adastra Engineering srl**
Sede legale: via Vela, 21 31020 Treviso Breda (Treviso)
Sede operativa: via Vela, 21 31020 Treviso Breda (Treviso)
tel. 0422 350811 fax 0422 350812
info@adastraeng.it - www.adastraeng.it

**Comune di Breda di Piave (TV)**
via Trieste, 20
31030 Breda di Piave (TV)
tel. 0422 600 700 fax 0422 600 707
info@comune.breda.tv.it


TITOLO

# Corografia e carta amministrativa

PROGETTO

## Piano delle Acque di Breda di Piave (TV)

| Data: 14 ottobre 2016 | Cod. comm.: 15146 | Codice n°: | Tavola n°: | Progettista: |
|---|---|---|---|---|
| Scala 1:10.000 | Formato: A3 | 15146_20161014_T01_00 | 1 | CL |

**Legenda**

- Provincia di Treviso
- Confine comunale

0 0.25 0.5 1 km